

Passeport Vacances de la Veveyse

MARCHE À SUIVRE POUR L'INSCRIPTION PAR INTERNET

Seule l'inscription par internet est possible. Ce document vous indiquera la marche à suivre pour vous inscrire depuis chez vous. Si vous n'avez pas la possibilité de vous inscrire chez vous, veuillez prendre contact avec Savio Michellod au 079 793 48 65.

Délai des inscriptions le 24 mai 2022

Afin de faciliter le contrôle de la facturation, chaque enfant recevra un numéro de référence lors de son inscription dans groople, que nous vous prions d'entrer lors du paiement (privilégier l'e-banking, en effectuant un paiement par enfant inscrit).

Le prix du passeport, Fr. 30.00, est à payer avant le 24 mai 2022 sur notre compte bancaire à la Banque Cantonale de Fribourg IBAN CH64 0076 8121 0055 6940 2 – SWIFT BEFRCH22 – ccp 17-49-3 (en faveur de Passeport vacances de la Veveyse, 1618 Châtel-St-Denis). **MERCI D'INDIQUER LE CODE DE REFERENCE LORS DU PAIEMENT !**

1. **Depuis l'onglet inscription de notre site internet, cliquez sur le lien :**

<https://app.groople.me/ng/groopleNgParticipantPortal/event/kjkbJNyC4Si6HvvggZLhVMlaMCisaytcN/signup>

2. Sur cette première page vous devez entrer les coordonnées demandées. Merci d'entrer toutes les données, elles seront en effet utilisées pour l'envoi des passeports. Une adresse incomplète entraînera un retard dans la livraison du passeport de votre enfant. Prenez également note du nom d'utilisateur et du mot de passe, ils vous seront utiles plus tard. Enregistrez

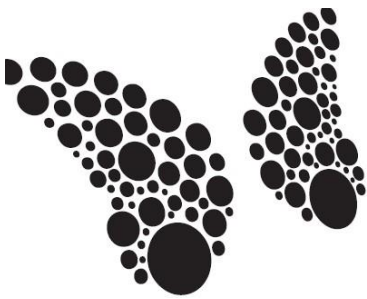

Passeport Vacances de la Veveyse

Inscription du participant

| | |
|------------------------------------|---|
| Prénom | <input type="text" value="Prénom"/> |
| Nom | <input type="text" value="Nom"/> |
| Choisissez un nom d'utilisateur | <input type="text" value="Choisissez un nom d'ut"/> |
| Choisissez un mot de passe | <input type="text" value="Choisissez un mot de p"/> |
| Confirmation du mot de passe | <input type="text" value="Confirmation du mot de"/> |
| E-mail | <input type="text" value="E-mail"/> |
| Age | <input type="text"/> |
| Sexe (F ou M) | <input type="text"/> |
| DateNaissance JJ.MM.AAAA | <input type="text"/> |
| Adresse | <input type="text"/> |
| NPA et localité | <input type="text"/> |
| Nom des parents/représentant légal | <input type="text"/> |
| Tel | <input type="text"/> |
| Natel | <input type="text"/> |

3. Pour continuer votre inscription consultez votre messagerie, vous avez reçu un email qui vous demande de bien vouloir confirmer votre inscription. Cliquez sur le lien qui vous est donné et vous pourrez ainsi continuer l'inscription et choisir les activités.



Cliquez sur continuer.

4. Sur cette page tous les jours de la période du passeport vacances sont cochés. Décochez les jours durant lesquels vous êtes absents

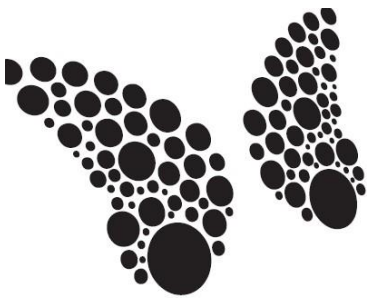

Passeport Vacances de la Veveyse

Disponibilité

Votre compte a été activé.

Décochez les périodes auxquelles vous ne pourrez pas être présent.

| lu 10 | ma 11 | me 12 | je 13 | ve 14 | sa 15 | lu 17 | ma 18 | me 19 | je 20 | ve 21 | sa 22 |
|--|--|--|--|--|--|--|--|--|--|--|--|
| <input checked="" type="checkbox"/> matin | <input checked="" type="checkbox"/> matin | <input checked="" type="checkbox"/> matin | <input checked="" type="checkbox"/> matin | <input checked="" type="checkbox"/> matin | <input checked="" type="checkbox"/> matin | <input checked="" type="checkbox"/> matin | <input checked="" type="checkbox"/> matin | <input checked="" type="checkbox"/> matin | <input checked="" type="checkbox"/> matin | <input checked="" type="checkbox"/> matin | <input checked="" type="checkbox"/> matin |
| <input checked="" type="checkbox"/> après-midi | <input checked="" type="checkbox"/> après-midi | <input checked="" type="checkbox"/> après-midi | <input checked="" type="checkbox"/> après-midi | <input checked="" type="checkbox"/> après-midi | <input checked="" type="checkbox"/> après-midi | <input checked="" type="checkbox"/> après-midi | <input checked="" type="checkbox"/> après-midi | <input checked="" type="checkbox"/> après-midi | <input checked="" type="checkbox"/> après-midi | <input checked="" type="checkbox"/> après-midi | <input checked="" type="checkbox"/> après-midi |

[Continuer](#)

Cliquez sur continuer

5. Sur cette page de choix, il y a toutes les activités en rapport à votre âge et votre disponibilité. Pour avoir plus d'informations sur une activité cliquez sur le point d'interrogation « ? ». Choisissez maintenant 15 activités, par ordre de préférence, en cliquant sur les bulles de couleur. (1^{er} clic pour mon premier choix et le 15^{ème} mon dernier choix). Certaines bulles sont grises. Ce sont les jours où vous êtes absents.

Activités à choix

Faites vos choix en commençant par vos activités préférées.

| | | | | |
|-------------------------------------|---------------------------------|----------------------------------|---|------------------------------------|
| 0024 ZOO DE SERVION | 0096 CHIENS GUIDES D'AVEUGLES | 0100 APRES-MIDI A LA FERME | 0200 SPORT ET LOISIRS AVEC NOS AMIS LES | 0201 CONDUIRE UN CHEVAL ET VOLTIGE |
| 0500 DECOUVERTE DE LA FERME DES | 0942 RENCONTRE AVEC DES | 0945 LES CHIENS ET MOI | 0950 EQUI'SENS APPROCHE DU CHEVAL | 1040 CHUTI ICI, ON MIME! |
| 1070 IMPROVISATION: T'ES CAP' OU | 1200 DANSE URBAINE ET CREPES | 1350 DECOUVERTE INSTRUMENTS | 1353 JOUER DANS UN GROUPE DE | 1354 CHORALE POP-ROCK |
| 1355 ATELIER PERCUSSION | 1356 BODY PERCUSSION | 1358 DECOUVERTE DE LA PERCUSSION | 1370 DJ | 1400 DANSE FITNESS JAZZERCISE (7- |
| 1470 A LA DECOUVERTE DU XYLOPHONE | 2001 CUISINONS A L'ALIMENTARIUM | 2003 POPCAKES | 2005 A LA DECOUVERTE DU RESTAURANT DE | 2006 COCKTAILS PARTY |
| 2022 ATELIER DECORATION DE CUPCAKES | 2060 VISITE MC DO, BULLE | 2080 CHEZ GILLES | 2520 PIZZA AU FEU DE BOIS | 2530 FABRICATION DE PAIN AU FEU DE |
| 2550 PIZZA AU FEU DE BOIS ET | 2560 ATELIER CUPCAKES ET | 2571 MACARONS | 2572 MES PREMIERS PAS | 3180 FLO-COTERIE |

Attention, les activités choisies sont des souhaits mais elles ne seront pas toutes données, l'ordinateur fera un tri.

Avez-vous vu que petit à petit le fond de la page se remplit avec vos choix ?

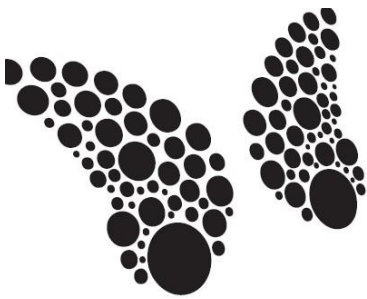

Passeport Vacances de la Veveyse

Activités choisies

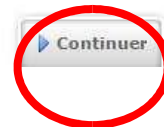

Cliquez maintenant sur continuer.

6. Vous avez fini votre inscription. Une longue liste de vos choix s'affiche

Cliquez maintenant sur terminer. Vous pouvez sortir de Groopie, c'est fait !

7. Vous recevez un 2^{ème} mail avec la confirmation que vos choix ont bien été enregistrés. (si vous n'avez rien reçu essayez à nouveau avec votre mot de passe) ainsi que le code de référence à entrer lors du paiement. **Merci de bien entrer ce code, qui permet d'identifier votre paiement à votre enfant.**

Imprimez ce message, faites-le signer par vos parents et envoyez ce document avec la preuve de paiement à l'adresse suivante :

Passeport Vacances Veveyse
p.a. Région Glâne-Veveyse
Rue du Château 112
Case postale 76
1680 Romont

Ou par courriel : info@pas-vac-veveyse.ch

Vos parents, par leur signature, ont pris connaissance du règlement du passeport vacances.

ATTENTION :
la preuve de paiement valide l'inscription,
sans ce document nous ne pourrions pas accepter l'enfant

Vous recevrez le laissez-passer avec les activités la semaine du 13 juin 2022 par la poste.

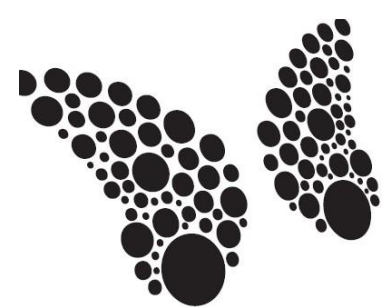

Passeport Vacances de la Veveyse

Vous pourrez compléter le passeport de votre enfant grâce à la bourse des places restantes, qui sera accessible sur Groopie du 17 au 20 juin 2022.